

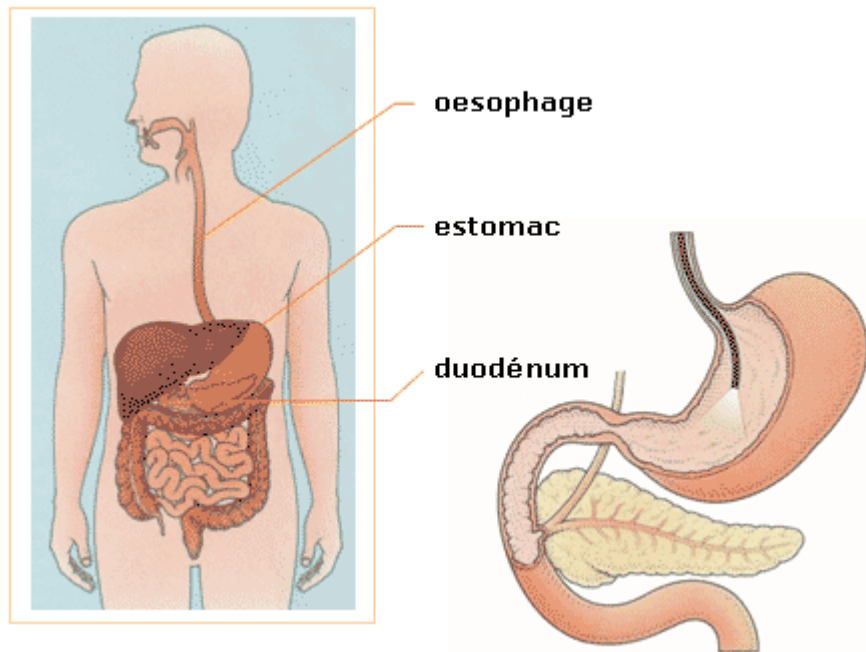

INFORMATIONS MEDICALES PREALABLES A LA GASTROSCOPIE

La gastroscopie est une exploration visuelle, qui sert à mettre en évidence des lésions de l'oesophage, de l'estomac et du duodénum.

Elle est utile à votre médecin, pour déterminer l'origine de vos symptômes.



- **Pourquoi choisir la gastroscopie ?**

C'est actuellement l'examen de référence pour explorer l'oesophage, l'estomac et le duodénum. Elle permet de mettre en évidence d'éventuelles lésions et de faire des biopsies (prélèvement d'un fragment de tissu pour l'étudier au microscope).

- **Comment se préparer ?**

Il faut être à jeun strict (sans boire, ni manger, ni fumer) durant les 6 heures précédant l'examen.

- **Comment va se dérouler votre gastroscopie ?**

L'examen utilise un appareil souple appelé endoscope qui est introduit par la bouche après anesthésie locale et éventuels calmants intraveineux. L'examen se réalise en étant couché sur le côté gauche et n'est pas douloureux. Vous n'êtes pas gêné (e) pour respirer car l'endoscope

ne va pas dans les poumons. Il vous est demandé de respirer calmement et de laisser couler la salive de votre bouche. Pendant l'examen, de l'air est insufflé pour déplisser les parois et peut vous occasionner des renvois d'air.

En fonction des nécessités, des prélèvements biopsiques, totalement indolores, peuvent être réalisés.

Entre chaque patient, l'endoscope est désinfecté en machine ; les accessoires utilisés sont soit stérilisés soit jetés s'ils sont à usage unique. En attendant que la gorge se réveille, vous devrez rester à jeun pendant encore 1h30 après l'examen.

● **Quelles complications peuvent survenir ?**

Tout acte médical, exploration, intervention sur le corps humain, même conduit dans des conditions de compétence et de sécurité conformes aux données actuelles de la science et de la réglementation en vigueur, recèle un risque de complication.

Les complications de la gastroscopie sont *très exceptionnelles*. Ce sont en particulier : la perforation, l'hémorragie, les troubles cardio-vasculaires et respiratoires et l'infection. Elles peuvent nécessiter une hospitalisation. Elles peuvent être favorisées par vos antécédents médico-chirurgicaux ou par la prise de certains traitements.

Toutes ces complications apparaissent le plus souvent lors de l'endoscopie, mais peuvent également se révéler quelques jours après l'examen (douleurs abdominales et du thorax, vomissements de sang rouge ou noir, toux, fièvre, frissons.).